

## Certificat médical d'absence de contre-indication

**Ce certificat est un exemple de certificat médical type, utilisable en dehors des cas suivants (exigeant un formulaire spécifique) :**

- Vétérans (nés en 1978 et avant)
- Enseignants d'escrime
- Demande de surclassement (simple ou double)
- Escrime sur ordonnance

**Il devra être conservé par le club.**

Le certificat doit être établi par un médecin inscrit au Conseil de l'Ordre.

L'escrime, qu'elle soit sportive ou artistique, est un sport d'opposition exigeant, particulièrement lors de la pratique en compétition ou en spectacle.

Les assauts d'escrime sportive et les duels d'escrime artistique correspondent parfois à des efforts d'intensité maximale (fréquence cardiaque jusqu'à 180 à 200 / mn), particulièrement pour celles et ceux qui ont gardé « l'esprit de compétition » et n'ont pas toujours conscience de l'évolution de leurs limites physiologiques, ainsi que pour ceux qui reprennent le sport après une interruption.

C'est au médecin d'évaluer les examens complémentaires éventuellement nécessités selon l'âge, la présence de facteurs de risque et le niveau de compétition. Seul le médecin au cours de son examen est apte à décider de la nécessité de pratiquer des examens complémentaires tels qu'un électrocardiogramme, une épreuve d'effort, une échographie, un bilan biologique etc., en fonction des signes d'alerte et des facteurs de risque. Le nombre minimum de deux facteurs de risque (en sus de l'âge) est habituellement retenu.

### Certificat médical d'absence de contre-indication

Je soussigné(e), ....., docteur en médecine,

certifie avoir examiné M .....,

né(e) le .... / .... / .....,

habitant à .....,

et constaté que son état ne présente pas de contre indication à la pratique de l'escrime en compétition\*.

Fait à .....le .... / .... / .....      Signature et cachet du médecin examinateur

\* Rayer la mention « en compétition » si cette pratique n'est pas autorisée

**ATTENTION : si votre patient suit un traitement de fond et fait de la compétition, merci de vérifier que les produits ne font pas partie de la liste des produits dopants [www.a fld.fr](http://www.a fld.fr) et dans l'affirmative d'établir un dossier d'AUT (autorisation d'usage à des fins thérapeutiques)**



*Toute déclaration erronée ou fourniture de faux documents expose à des sanctions et dégage la responsabilité de la FFE. Ces examens ne sont pris en charge ni par la FFE ni par les organismes sociaux.*



# SENIORS

1997 ET AVANT

## Saison 2017/2018

SEPTEMBRE	Octobre	Novembre	Décembre	Janvier	Février	Mars	Avril	Mai	Juin
						10 ET 11 Inter Ligue LIVRON		05 ET 06 Ch de France Charleville M	
			09 ET 10 Zone Rillieux la Pape	13 et 14 Circuit National Elite STRABOURG		17 et 18 Circuit National Elite ROUBAIX		19 Fête du Club CREST	
			16 Arbre de Noël Salle D'Armes			14 St Patrick CREST		<i>C'est la Fête</i>	
									
30 Circuit National Elite GEMENOS		25 ET 26 Circuit National ind+Eq SEYSSINS							

*Dates à ne pas lou* *Dates à ne pas loucher*



Arbre de Noël  
Ass Générale

Samedi 16 décembre 2017



Saint Patrick

Mercredi 14 Mars 2018

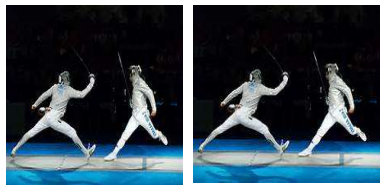

Interligue  
M15 M17+Séniors  
LIVRON

11 et 12 Mars 2018



Fête du club  
Remise des blasons  
DJ

Samedi 19 Mai 2018



## INSCRIPTION ADULTE - 2017/2018

1ère INSCRIPTION

REINSCRIPTION

MUTATION

NOM : _____ (en majuscules)	Jours de cours Lu Ma Me Je Ve - -
Prénom : _____	
Date de naissance : ...../...../.....	
Tél. dom : ..... Tél. port. Licencié : .....	
Adresse : _____	
Code postal : _____ Ville : _____	
E-mail : (en majuscules) _____	
<b>Latéralité :</b> <input type="checkbox"/> Droitier <input type="checkbox"/> Gaucher	
<b>Autorisation de publier des photos sur le site du club</b> <input type="checkbox"/> oui <input type="checkbox"/> non	

<b>LE REGLEMENT DE LA COTISATION ANNUELLE SOIT</b> ..... EUROS
Numéro de chèque 1 : ..... (Chèque de .....euros)
Numéro de chèque 2 : ..... (Chèque de .....euros)
Numéro de chèque 3 : ..... (Chèque de .....euros)
<i>Possibilité de facilité de paiement autre sur demande.</i>

<b>LE CLUB DESENGAGE TOUTE RESPONSABILITE TANT QUE LE CERTIFICAT MEDICAL N'A PAS ÉTÉ FOURNI.</b>
Je reconnais avoir pris connaissance du règlement intérieur de l'Association Escrime Vallée de la Drôme.
<b>Date et signature :</b>

<b>INFORMATIONS IMPORTANTES CONCERNANT LE MATERIEL</b>
Le club s'engage à un prêt de matériel.
Les licenciés s'engagent à un investissement de matériel (cf. règlement intérieur) en accord avec le Maître d'Armes.
Commande de matériel :
Article : Taille :
Article : Taille :
Article : Taille :
Article : Taille :



**Escrime Vallée de la Drôme**  
**Crest-Livron-Loriol**  
**Escrime - Gymnastique d'entretien**

PIECES A FOURNIR :

1. **Fiche d'inscription** signée avec une **photo d'identité agraphée** (nom et prénom au verso)
2. Certificat médical d'aptitude à l'escrime (mention "non contre-indication à la pratique de l'escrime") :  
[A FOURNIR DES LE 1er ENTRAINEMENT](#)
3. Document assurance signé
4. 2 Enveloppes timbrées si pas d'adresse mail
5. Fiche sanitaire (pour les nouveaux adhérents et si aucun changement)

**CATEGORIES ET MONTANT DE LA COTISATION SAISON 2017/2018**

Date de naissance	Catégorie	Montant cotisation (assurance de type+ comprise)			Livret Nouveaux adh
		Licence	Club+Adhés°	TOTAL à payer	
2011 et après	Moins 7 ans	26€ + 168€ (1h)		<b>194€/an</b>	<b>6 €</b>
2009 à 2010	Moins 9 ans	47€ + 168€ (1h)		<b>215€/an</b>	
2007 et 2008	Moins 11 ans	57€ + 168€ (1h)		<b>225€/an</b>	
		57€ + 208€ (1h30)		<b>265€/an</b>	
2005 et 2006	Moins 13 ans	57€ + 208€ (1h30)		<b>265€/an</b>	
2004 et 2003	Moins 15 ans	57€ + 208€ (1h30)		<b>265€/an</b>	
2001 et 2002	Moins 17 ans	57€ + 208€ (1h30)		<b>265€/an</b>	
1998 à 2000	Moins 20 ans	57€ + 208€ (1h30)		<b>265€/an</b>	
1997 et avant	Séniors	57€ + 208€ (1h30)		<b>265€/an</b>	
1978 et avant	Vétérans	57€ + 208€ (1h30)		<b>265€/an</b>	

**TARIF UNIVERSITAIRE : 150€** (licence 57€ + 93€ club et adhésion)

**PAIEMENT :**

- Le paiement de la cotisation est annuel. Pour le paiement par chèque, l'établir à l'ordre de l'ESCVD.
- Possibilité de payer en deux ou trois fois.
- Possibilité de facilité de paiement autre sur demande.

Réduction : Carte M'Ra, chèques collégiens, Chèques vacances, Bon caf....

Autres réductions : Parrainage (-10€ à chaque nouveaux inscrits non familiaux)

- 10 % pour le 2ème membre      -20% pour le 3ème membre      -30% pour le 4ème membre

**EQUIPEMENT D'ESCRIME OBLIGATOIRE :**

- L'achat d'un gant est obligatoire pour la 1ère année. chq de 20€
- L'achat d'un pantalon est obligatoire pour la 2ème année. voir tarif avec Maître d'Armes
- Pour les années suivantes (avec aval du Maître d'Armes)
- Pour tous les compétiteurs à partir de régional, achat de l'équipement électrique

**ACHAT MATERIEL :**

Possibilité d'achat de matériel neuf au club sur commande (achat matériel d'occasion selon disponibilités).

Quai Bérangier de la Blache - 26400 Crest

Tél : 06.87.08.87.14

E-mail : [escrimevalleedrome@gmail.com](mailto:escrimevalleedrome@gmail.com)

Site : <http://escvd.jimdo.com>

Page Facebook : ESCVD



## HORAIRES D'ENTRAINEMENTS 2017/2018

LUNDI (LIVRON)	MARDI (CREST)	MERCREDI (CREST)	JEUDI (LIVRON)	JEUDI (VALENCE)	VENDREDI (CREST)
<u>Ecole des mousquetaires</u> 17h à 18h 5 - 6 - 7 ans	17h30 à 19h 11 - 12 - 13 ans	<u>Groupe de perfectionnement</u> <u>ou leçon individuelle</u> 14h à 16h	17h30 à 19h 11 ans et plus	<u>Ecole des mousquetaires</u> 17h à 18h 7-8 ans	17h30 à 19h 11 - 12 - 13 ans
<u>Ecole des mousquetaires</u> 18h à 19h 8 - 9 - 10 ans	19h à 20h30 14 ans et plus	<u>Ecole des mousquetaires</u> 16h à 17h 5 - 6 - 7 ans		<u>Ecole des mousquetaires</u> 18h15 à 19h15 9-10-11 ans	19h à 20h30 14 ans et plus
19h à 20h30 11 ans et plus		<u>Ecole des mousquetaires</u> 17h à 18h30 8 - 9 - 10 ans		19h30 à 21h 12-13-14 ans	
		<u>Groupe Loisirs Adultes</u> 20h à 21h30			

<b>2017-2018</b>			surclassement	
			possible	vers
<b>V4</b>	1948 et avant		Non	
<b>V3</b>	1949 à 1958		Non	
<b>V2</b>	1959 à 1968		Non	
<b>V1</b>	1969 à 1978		Non	
<b>Seniors</b>	1997 et avant		Non	
<b>M20</b>	3	1998	Simple	senior
	2	1999	Simple	senior
	1	2000	Simple	senior
<b>M17</b>	2	2001	Simple / double	M20 / senior
	1	2002	Simple / double	M20 / senior
<b>M15</b>	2	2003	Simple / double	M17/M20
	1	2004	Simple / double	M17/M20
<b>M13</b>	2	2005	Simple	M15
	1	2006	Simple (formDouble)	M15
<b>M11</b>	2	2007	Simple (formDouble)	M13
	1	2008	Non	
<b>M9</b>	2	2009	Non	
	1	2010	Non	
<b>M7</b>	2	2011	Non	
	1	2012 et après	Non	